MARVEL COMICS

FORUM POSTER BOOK

Num. 7
Posters del 1 al 29

ECLIPSE COMICS™

CRG comic release group

COMICS forum

Nº	Personaje	Autores	Publicado en
1	Miracleman	John Tottleben	LP#1
2	Liberty Project	James W. Fry Cover Liberty Project#1 USA	MM#1
3	Airboy	Timothy Truman Cover Airboy #2 USA	AB#1
4	Airboy	Fred Kida	LPl#4
5	Valkiria	Bill Sienkiewicz	SC#1
6	Airboy	Stan Woch/Timothy Truman Cover Airboy #3 USA	AB#2
7	Airboy	Brent Anderson	LPl#7
8	Airboy	Timothy Truman/Phillipp Blaisdel Cover Airboy #6 USA	AB#3
9	Scout	Tom Yeates	SC#3
10	Valkiria	Bo Hampton/Tom Yeates	LP#5
11	Missy	John K. Snyder	SC#5
12	Airboy	John Tottleben Cover Airboy #12 USA	AB#5
13	Miracleman	Paul Gulacy Cover Miracleman#7 USA	MM#6
14	Airboy	Flint Henry/Timothy Truman Cover Airboy #8 USA	LP#6
15	Airboy	Tom Yeates Cover Airboy #11 USA	AB#6
16	Sgto. Winters	Jan Duusema	SC#6
17	Total Eclipse	Bo Hampton/Rick Bryant	TE#6
18	Liberty Project	James W. Fry	LP#7
19	Airboy	Timothy Truman Cover Airboy #13 USA	AB#7
20	The Gahn	Tom Mondrake	SC#7
21	Airboy	Ron Randall Cover Airbov #16 USA	AB#8
23	Valkiria	Brian Bolland	AB#9
24	Valkiria	Paul Gulacy Cover Airboy #19 USA	AB#10
25			
26	Valkiria	Steve Leialoha	VA#4
27			
28	Valkiria	William Stout	VA#5
29	Valkiria	Timothy Truman	VA#6

elink: Posters Heroes Marvel Eclipse - Forum (1-29)

AB: Airboy; **MM**: Miracleman; **VA**: Valkiria; **LP**: Liberty Project; **LPl**; Lost Planet; **SC**: Scout; **TE**: Total Eclipse

En **fucsia** los que faltan (2 posters)

Eclipse Comics

Comics Forum

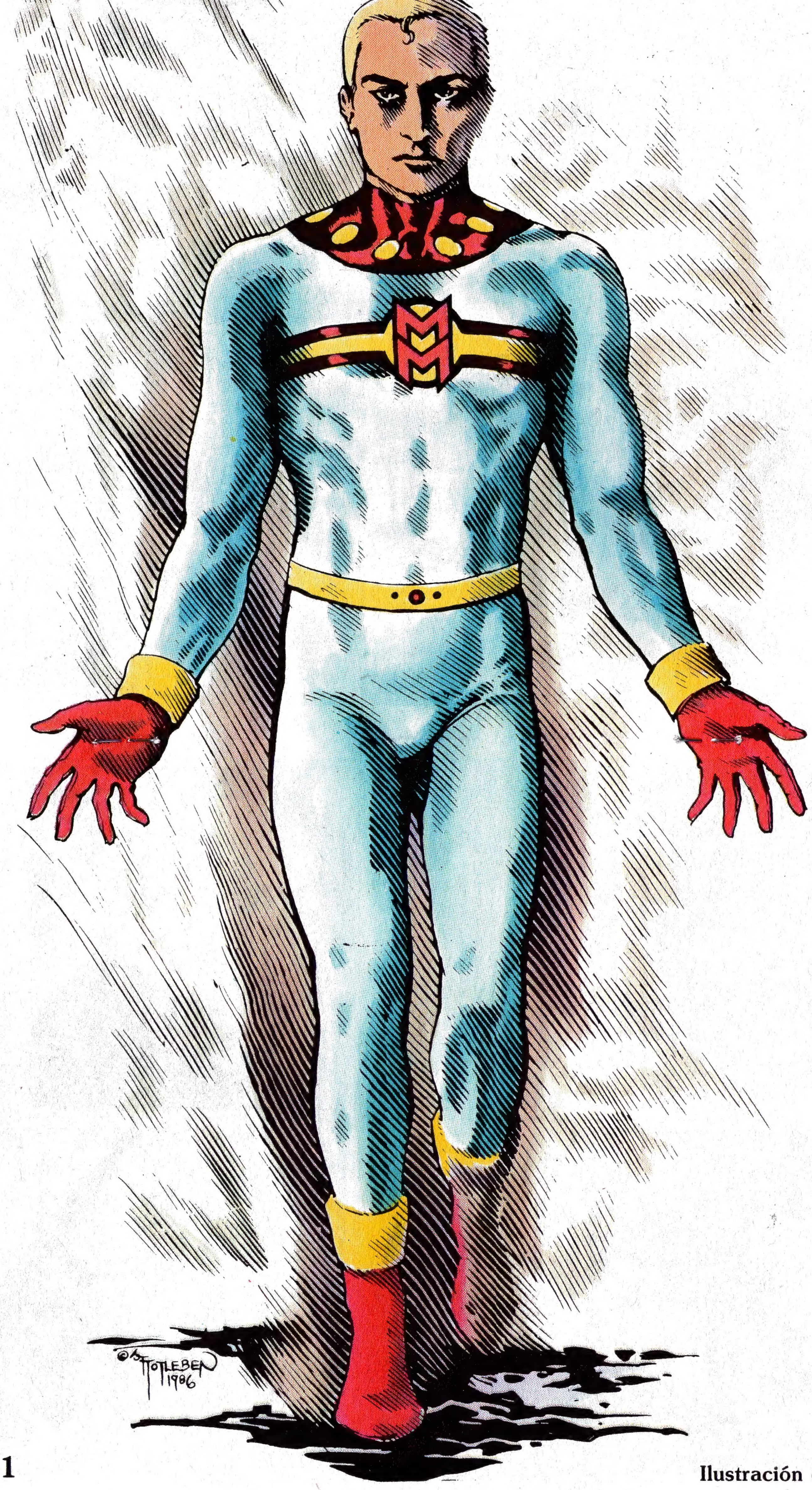

Poster nº 1

Ilustración de Totleben

© 1990 Eclipse Comics

Poster nº 2

Ilustración de James W. Fry

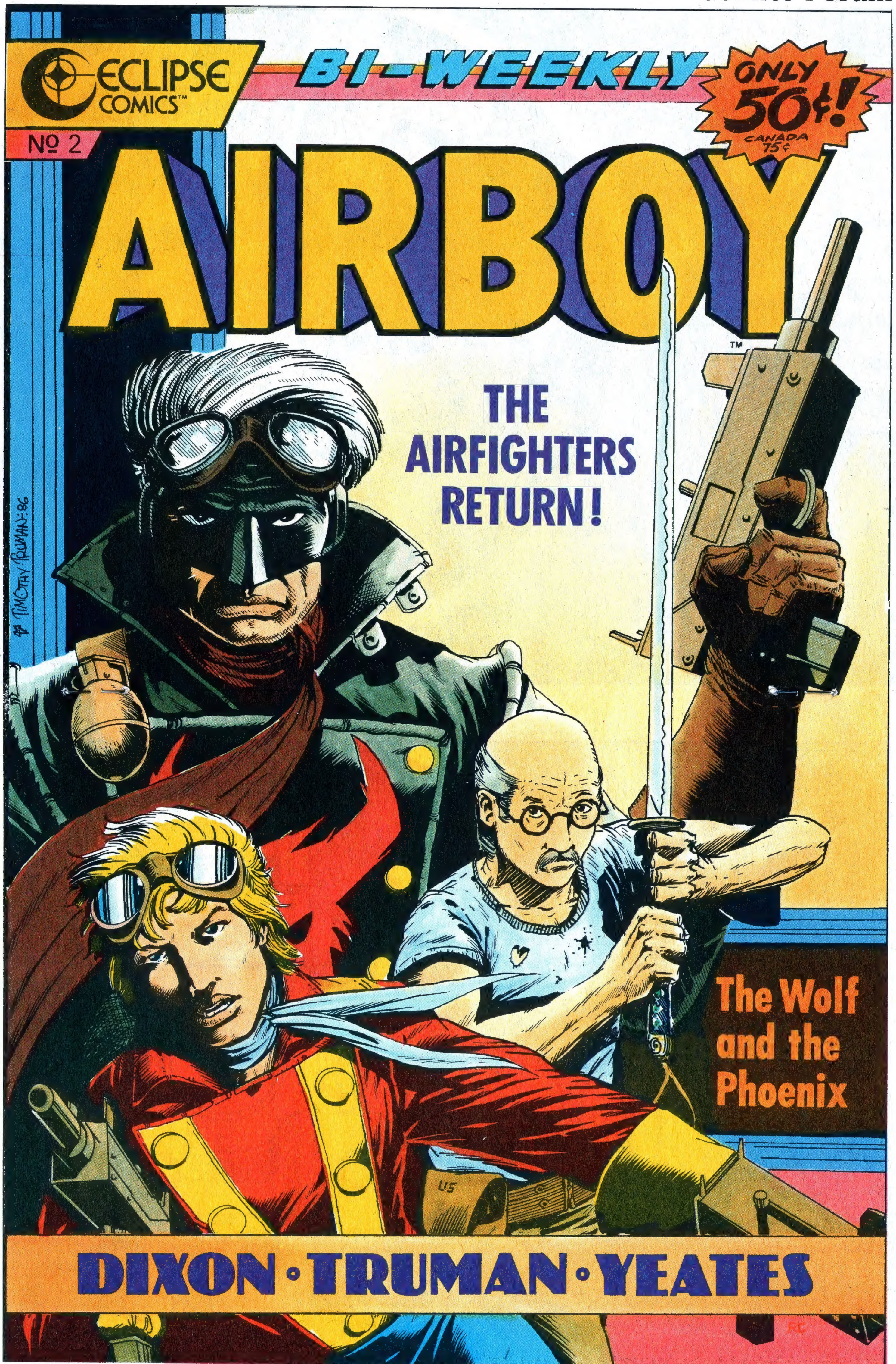

Ilustración de Truman

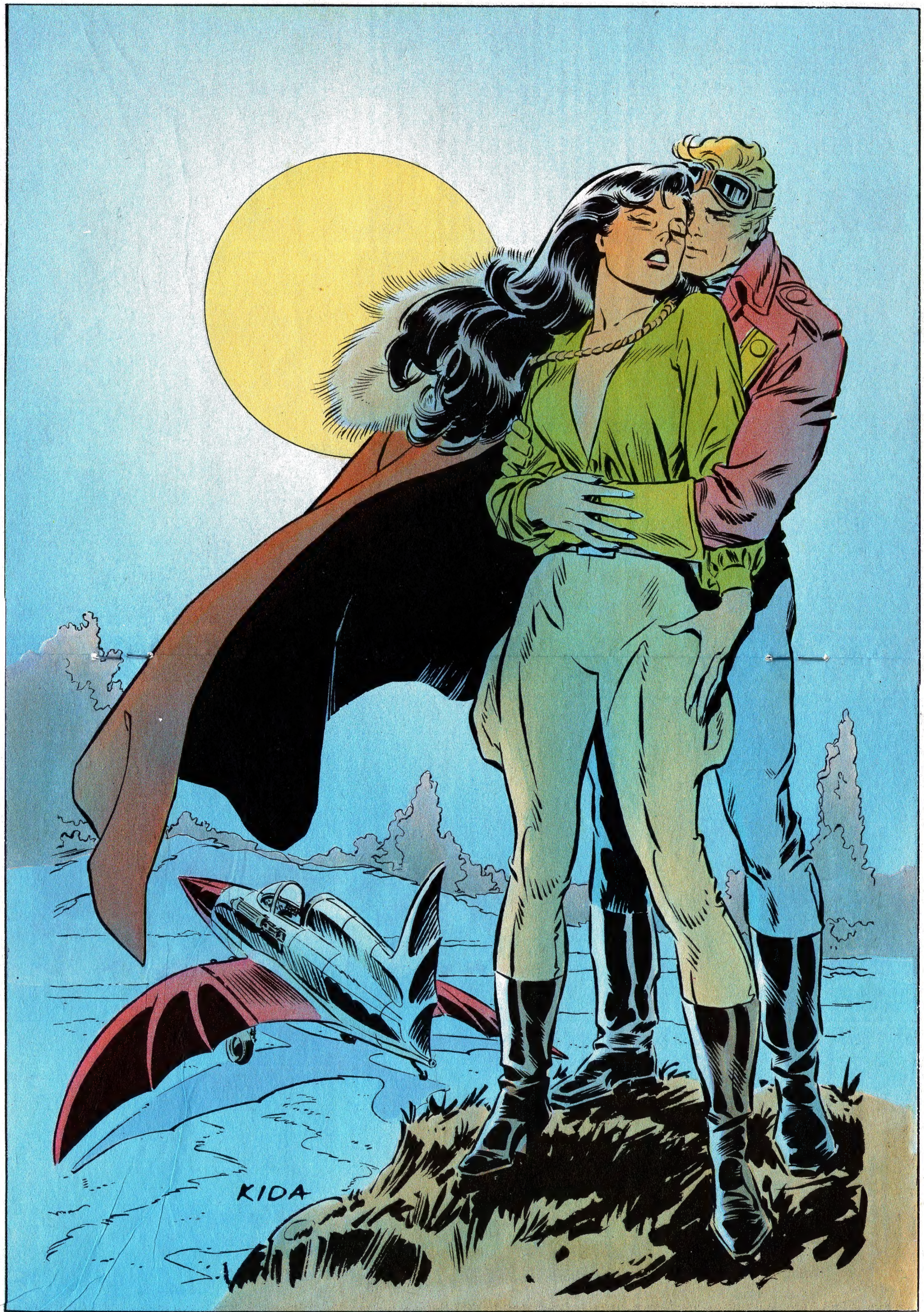

Poster n.º 4

Ilustración de Kida

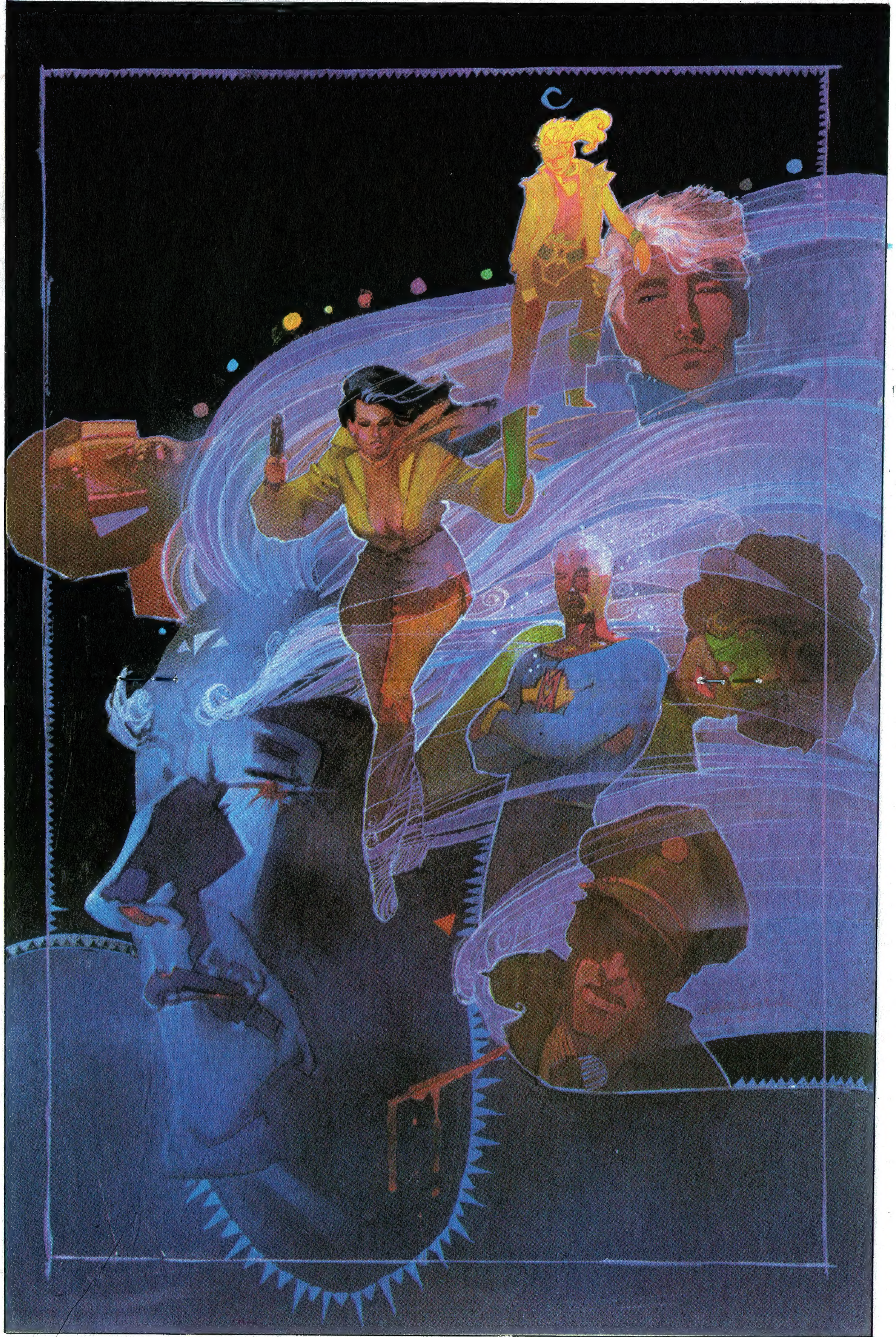

Ilustración de Bill Sienkiewicz

Poster n.º 6

Ilustración de Woch & Truman

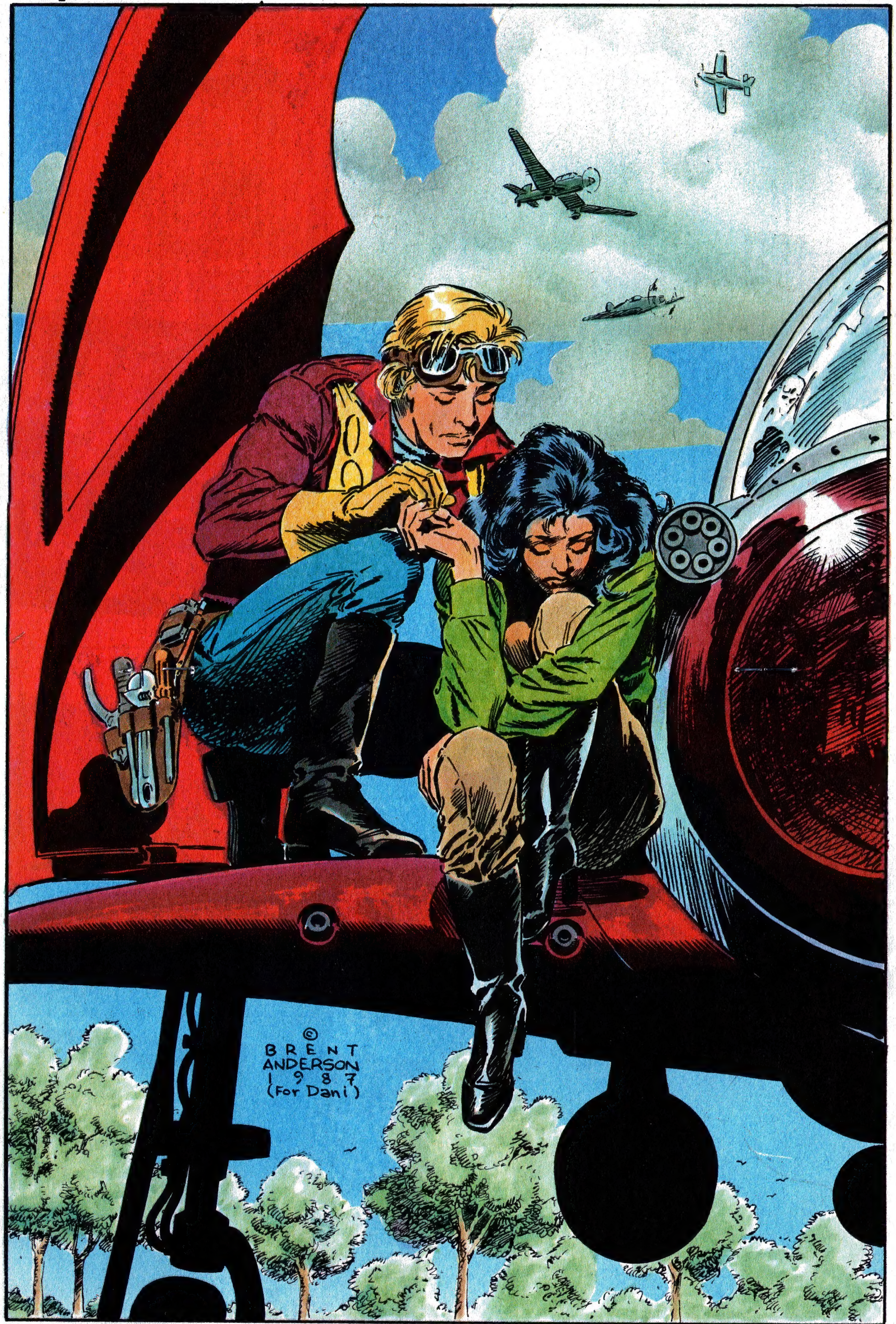

Ilustración de Brent Anderson

Poster n.º 8

Ilustración de Timothy Truman & Phillipp Blaisdel

"SCOUT" by Tom Yeates

Poster n.º 10

Ilustración de Bo Hampton & Tom Yeates

"MISSY" by John K. Snyder 3

Ilustración de John K. Snyder

Poster n.º 12

Ilustración de John Tottleben

Poster n.º 13

Ilustración de Paul Gulacy

Poster n.º 14

Ilustración de Flint Henry & Timothy Truman

Poster n.º 15

Ilustración de Tom Yeates

"SGT. MAJ. ROSANNA WINTER" by Jan Duursema

Ilustración de Jan Duursema

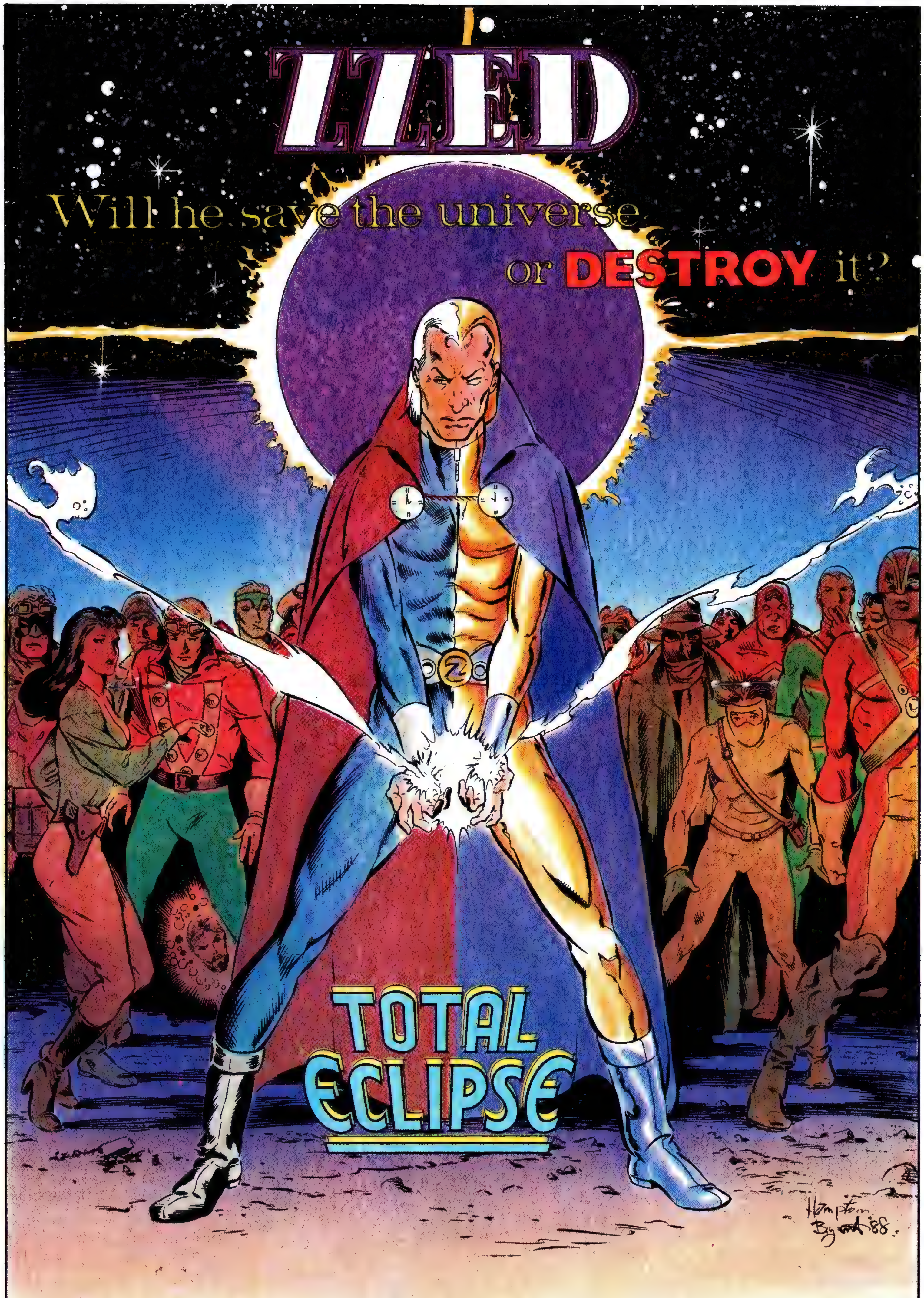

Ilustración de Hampton & Bryant

Ilustración de James W. Fry

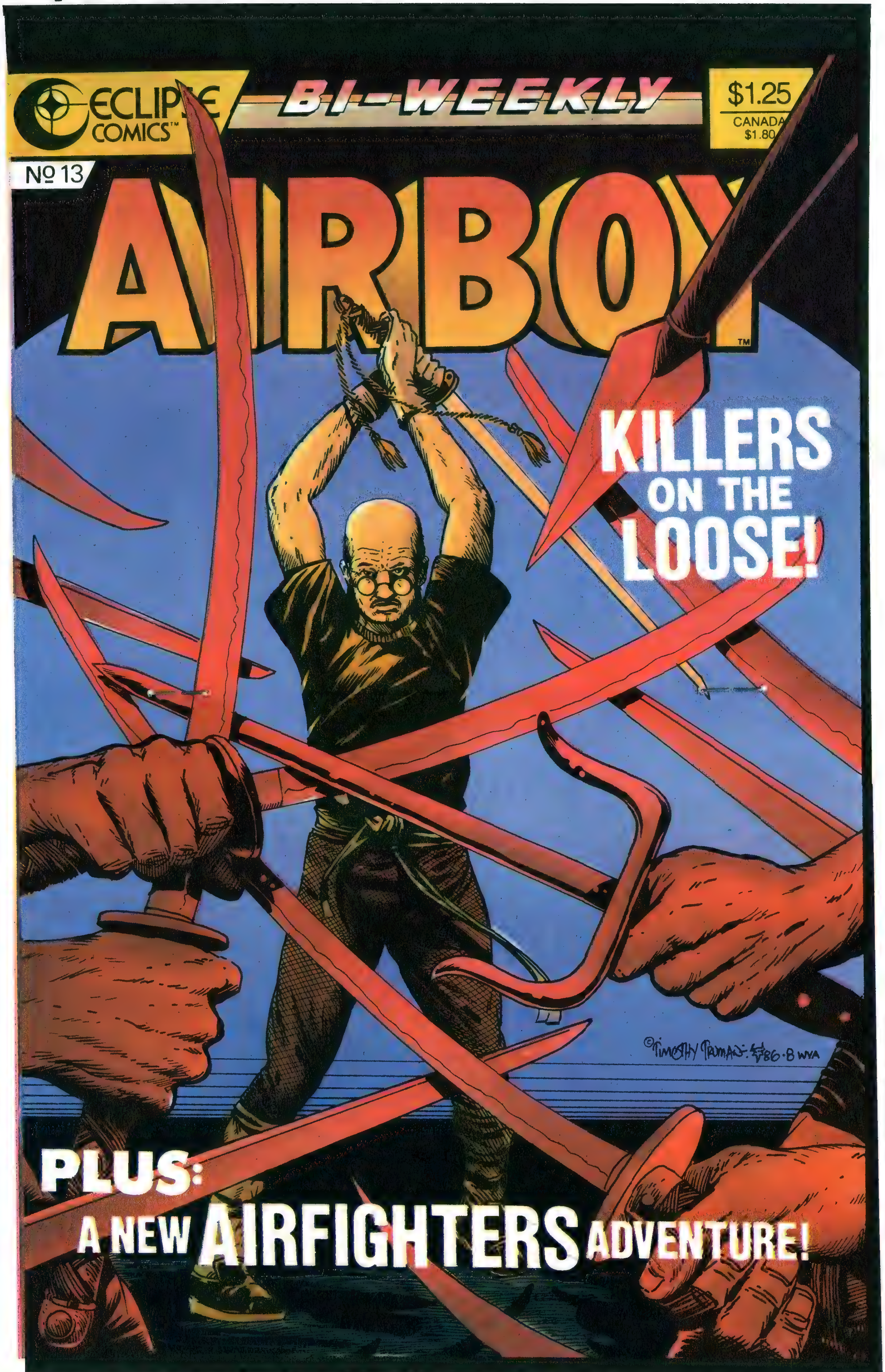

Poster n.º 19

Ilustración de Timothy Truman

"THE GAHN" by Tom Mondrake

Poster n.º 20

Ilustración de Tom Mondrake

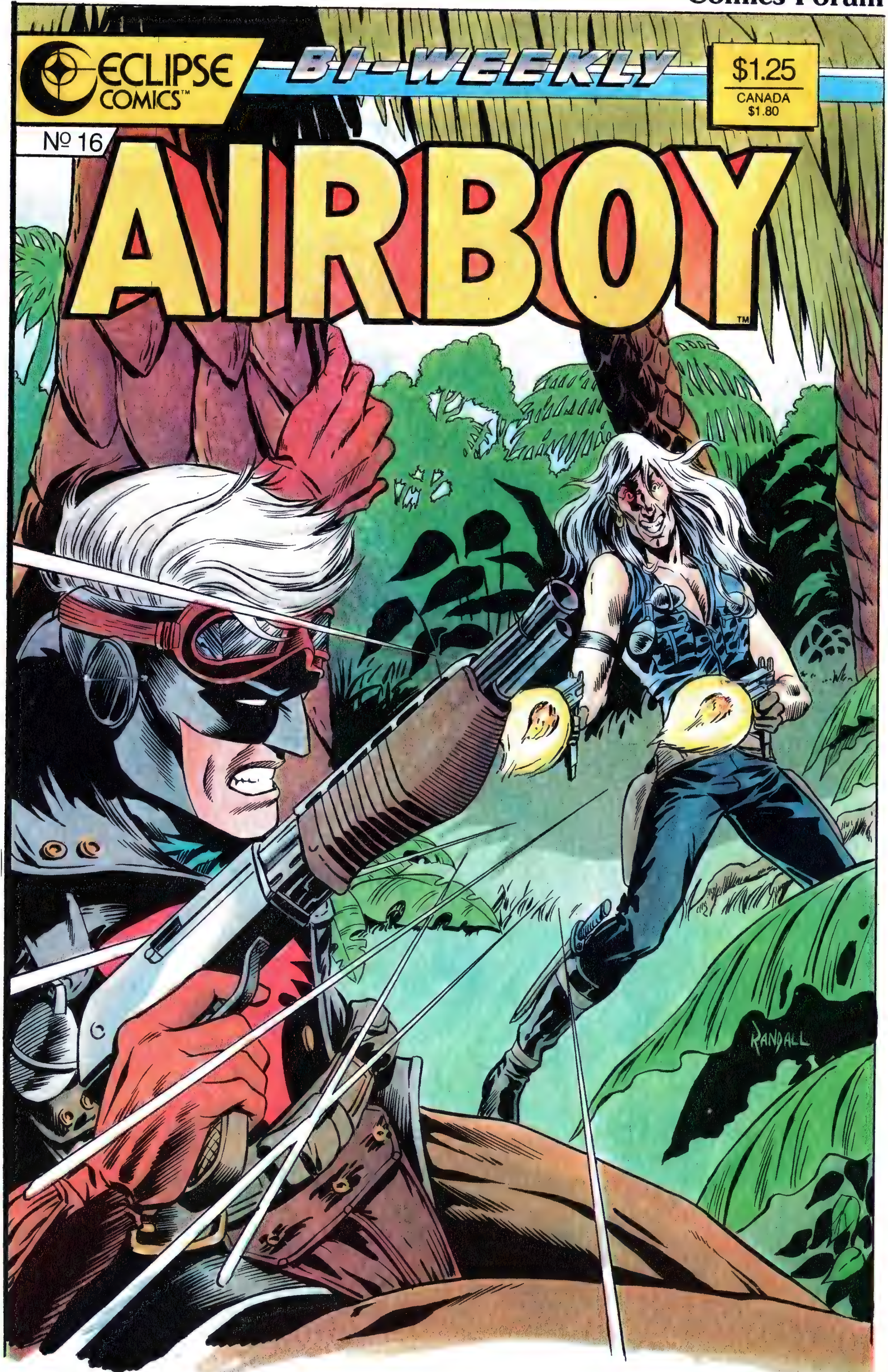

Poster n.º 21

Ilustración de Ron Randall

Ilustración de S.R. Bissette

Poster n.º 23

Ilustración de Bolland

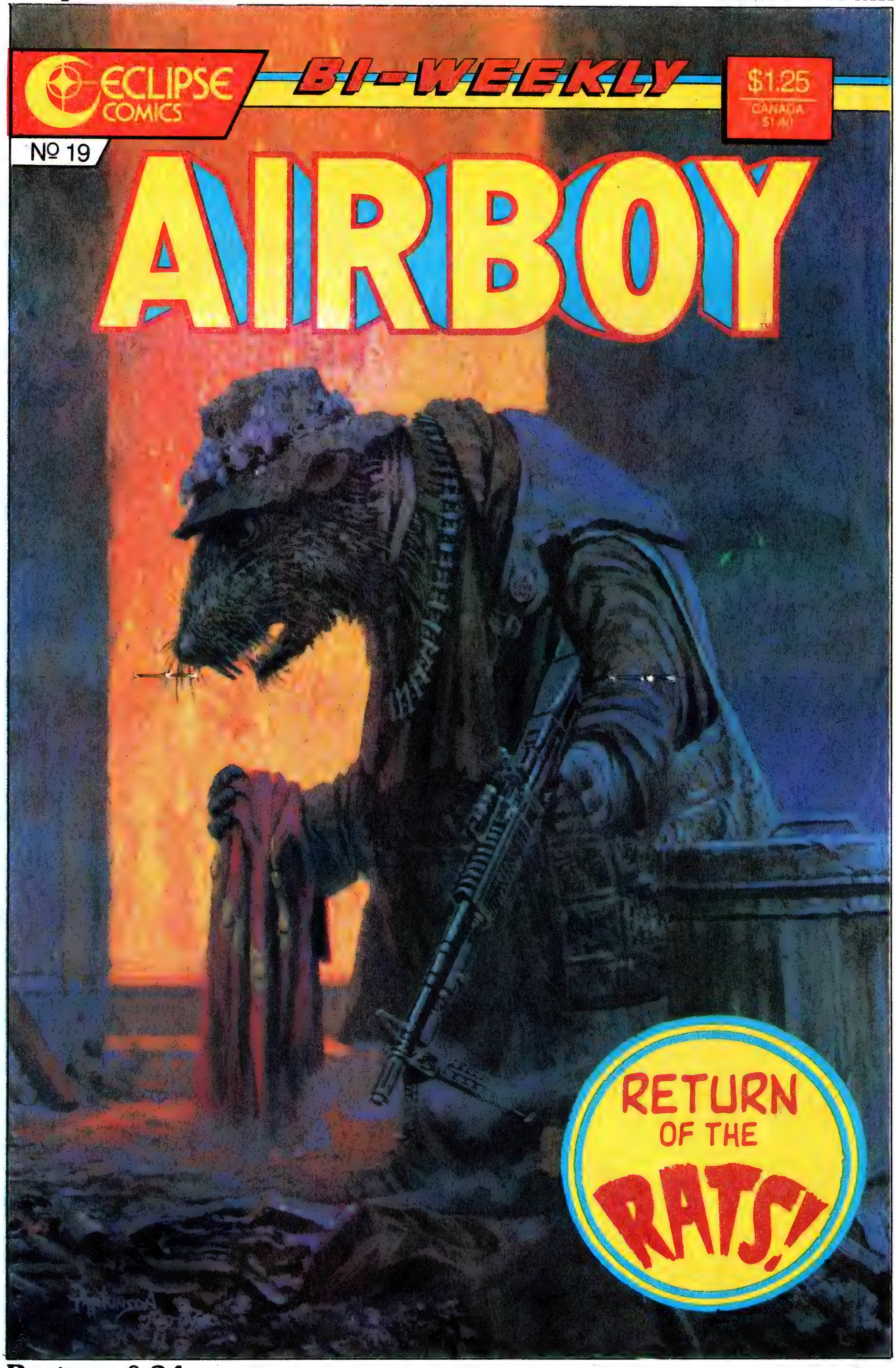

 Ilustración de Paul Gulacy

Poster n.º 26

Ilustración de Leialoha

Poster n.º 28

Ilustración de Stout

Ilustración de Timothy Truman

MARVEL COMICS

FORUM POSTER BOOK

COMICS forum

CRG
comic release group